Lab32 bv
De Steeg 32C
6333 AP Schimmert

t +31(0)45 5449450
f +31(0)45 5449451

Project	**Woonhuis Fam. Ghelen**
Opdrachtgever	**Fam. Ghelen**
Betreft	**Definitief ontwerp**
Datum	**26 november 2010**

Lab32 architecten

Situatie

Damiaanberg Meerssen

Kavel 4

K5

K6

K7

K3

K2

Situatie

Lab32 architecten

De Steeg 32C
6333 AP Schimmert

Villa Ghelen
Meerssen
26-11-2010
1:500

2010.404
01

Begane grond

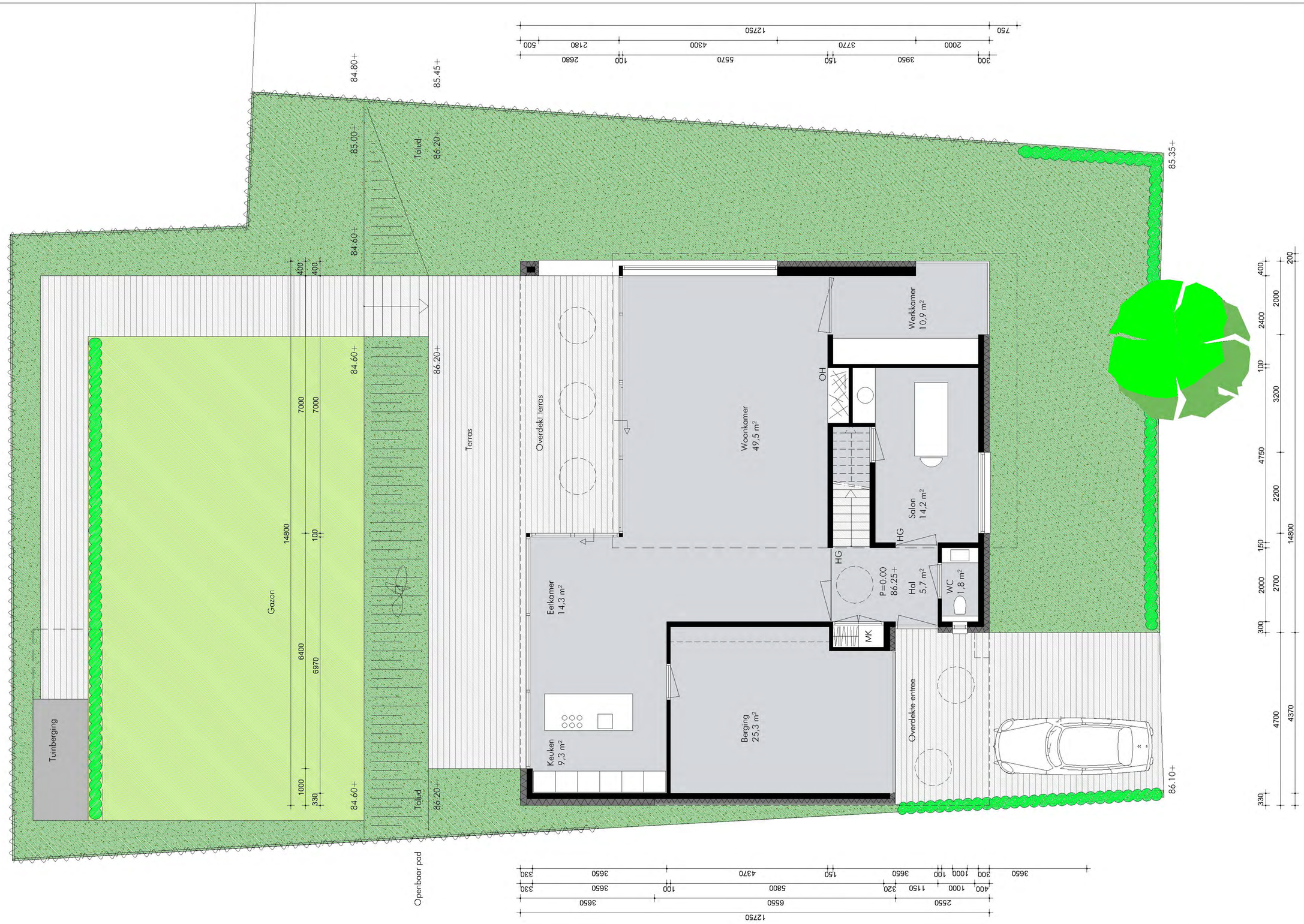

Lab32 architecten

De Steeg 32C
6333 AP Schimmert

Villa Ghelen
Meerssen
26-11-2010
1:100

2010.404
02

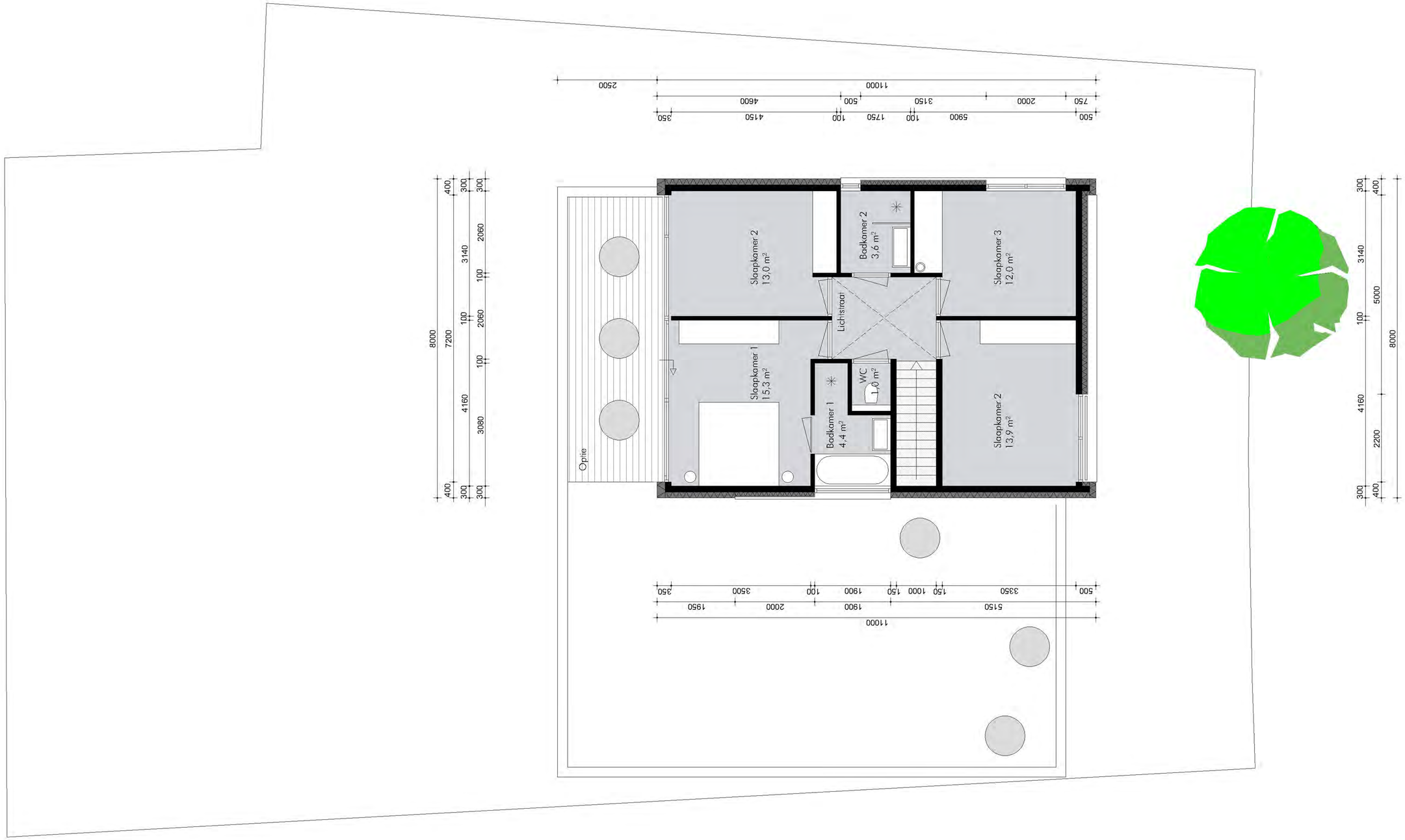

Verdieping

Lab32 architecten

De Steeg 32C
6333 AP Schimmert

Villa Ghelen
Meerssen
26-11-2010
1:100

2010.404
03

Begane grond

Lab32 architecten

De Steeg 32C
6333 AP Schimmert

Villa Ghelen
Meerssen
26-11-2010
1:100

2010.404
04

Alu daktrim wit Ral 9010
Geisoleerd gevelstucwerk
kleur wit Ral 9010, korrel 1,5mm
Alu kozijnen Ral 7021
Fek hekwerk, platstrips Ral 7021
Trespa bekleding naturel hout kersen verlijmd, trespa meteon NW04/st

Voorgevel

Lab32 architecten

De Steeg 32C
6333 AP Schimmert

Villa Ghelen
Meerssen
26-11-2010
1:100

2010.404
05

Alu daktrim wit Ral 9010
Geisoleerd gevelstucwerk
kleur wit Ral 9010, korrel 1,5mm
Alu kozijnen Ral 7021
Trespa bekleding naturel hout kersen verlijmd, trespa meteon NW04/st

Linker zijgevel

Lab32 architecten

De Steeg 32C
6333 AP Schimmert

Villa Ghelen
Meerssen
26-11-2010
1:100

2010.404
06

Rechter zijgevel

Lab32 architecten

De Steeg 32C
6333 AP Schimmert

Villa Ghelen
Meerssen
26-11-2010
1:100

2010.404
07

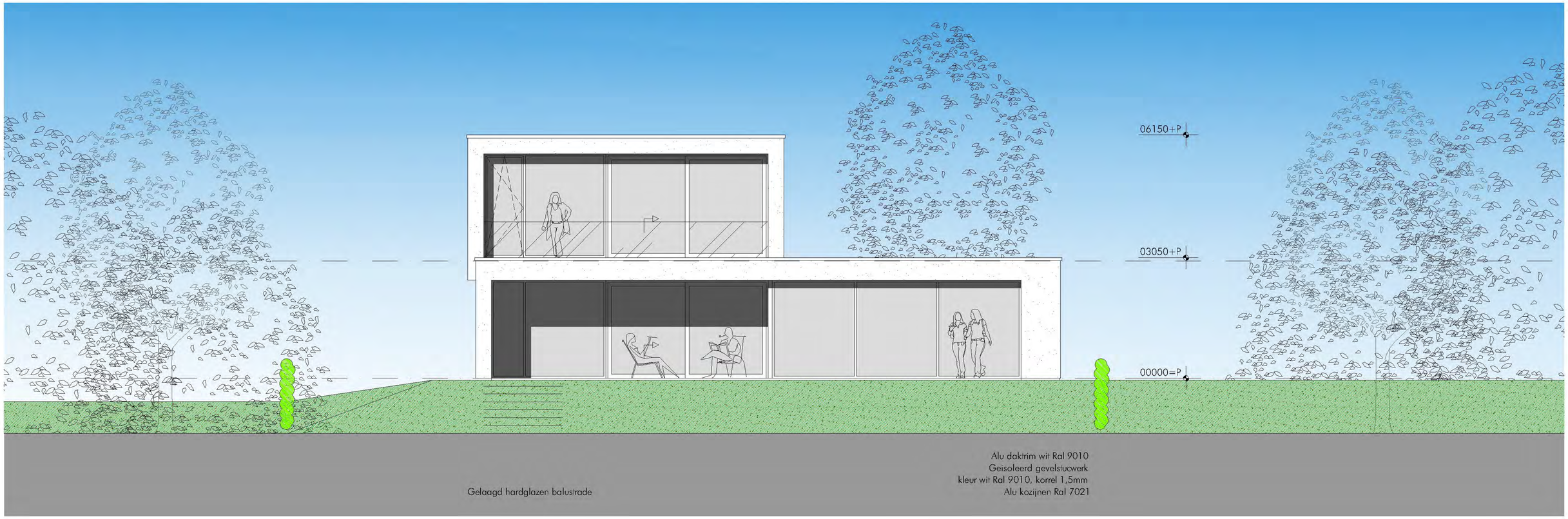

Achtergevel

Lab32 architecten

De Steeg 32C
6333 AP Schimmert

Villa Ghelen
Meerssen
26-11-2010
1:100

2010.404
08

Perspectieven

Lab32 architecten

De Steeg 32C
6333 AP Schimmert

Villa Ghelen
Meerssen
26-11-2010

2010.404
09

Perspectieven	**Lab32 architecten** De Steeg 32C 6333 AP Schimmert	**Villa Ghelen** **Meerssen** **26-11-2010**	2010.404 **10**