

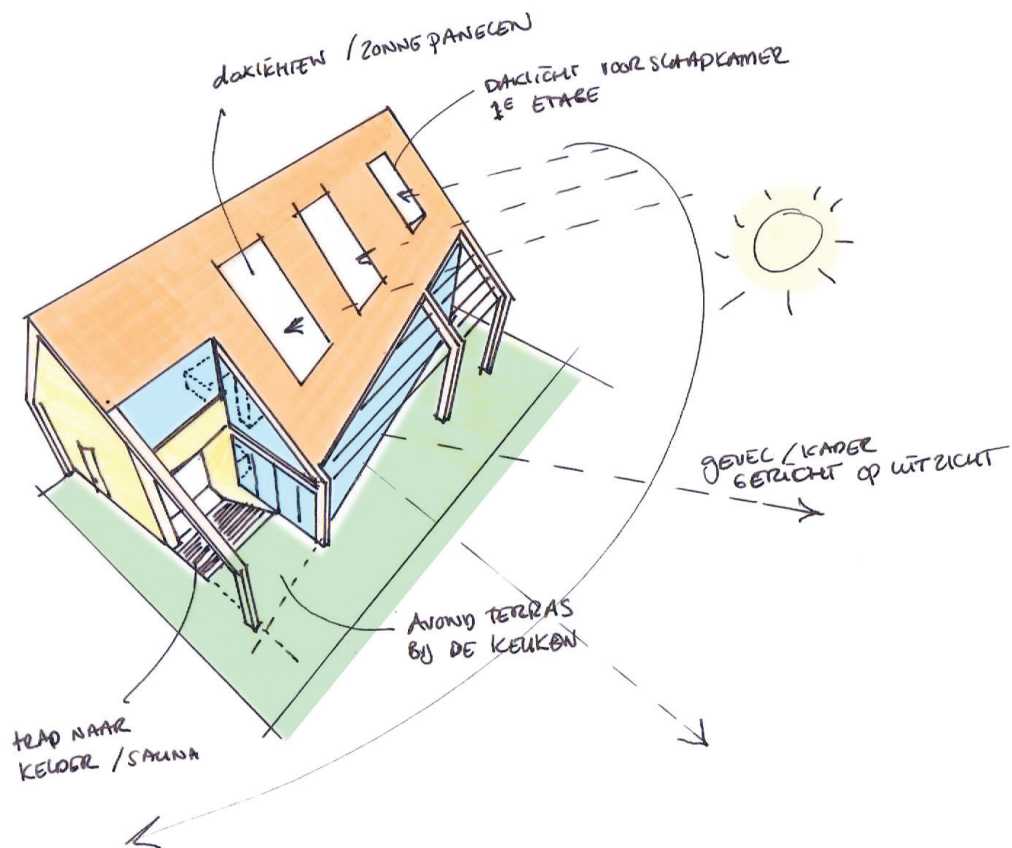

CONCEPT

De woning is in eerste instantie ontworpen als een levensloop bestendige passieve woning. Hierbij worden materialen en installaties toegepast die het mogelijk maken energieneutraal te wonen.



PRINCIPE EXTERIEUR



PLAATSING OP DE POTENTIELE LOCATIE

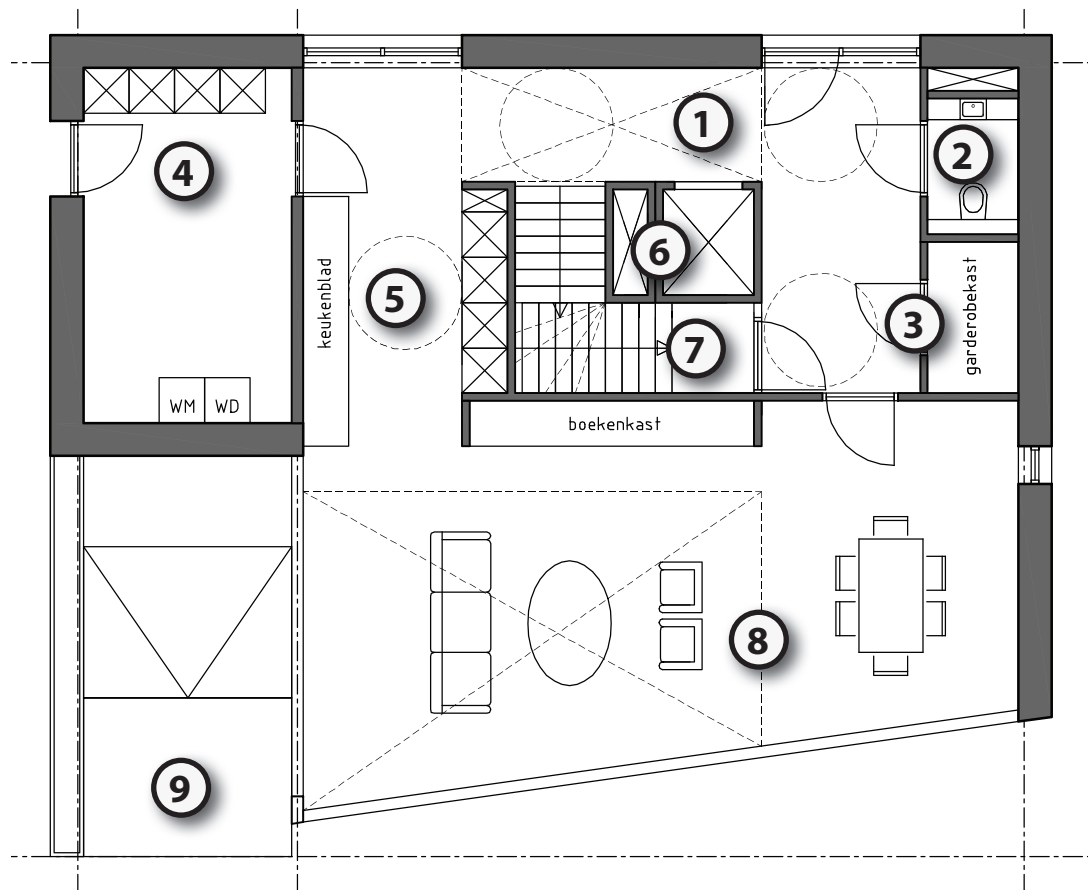

1. hal met vide en doorloop naar keuken. Vanuit hier kunnen de lift en trap genomen worden naar de kelder en de verdieping
2. toilet met in de hoek een schacht voor de leidingen (lucht, electra, water)
3. grote garderobekast
4. bijkeuken
5. keuken (ruimte voor draaicirkel van 1,5 m diameter)
6. lift en leidingenschacht
7. voorruimte trap naar de kelder
8. woon- eetkamer met vide
9. "eetterras"

PLATTEGROND BEGANE GROND
SCHAAL 1 á 100

VOORKANT

De entree van de woning komt iets naar voren. In deze massa zit intern een kast verwerkt. Door dit deel van de woning eveneens een ander afwijkend materiaal te geven is deze goed onderscheiden van de rest van de massa. Tegenover de centrale trap is een lichtstraat gedacht die het trappenhuis en de hal beneden van voldoende daglicht voorziet. Aan de voorkant is een "erf" opgenomen waar geparkeerd kan worden.

De woning wordt aan de buitenkant gestuukt en krijgt een natuurstenen plint.

De kozijnen zijn donker van kleur waardoor deze fraai afsteken van de andere materialen.



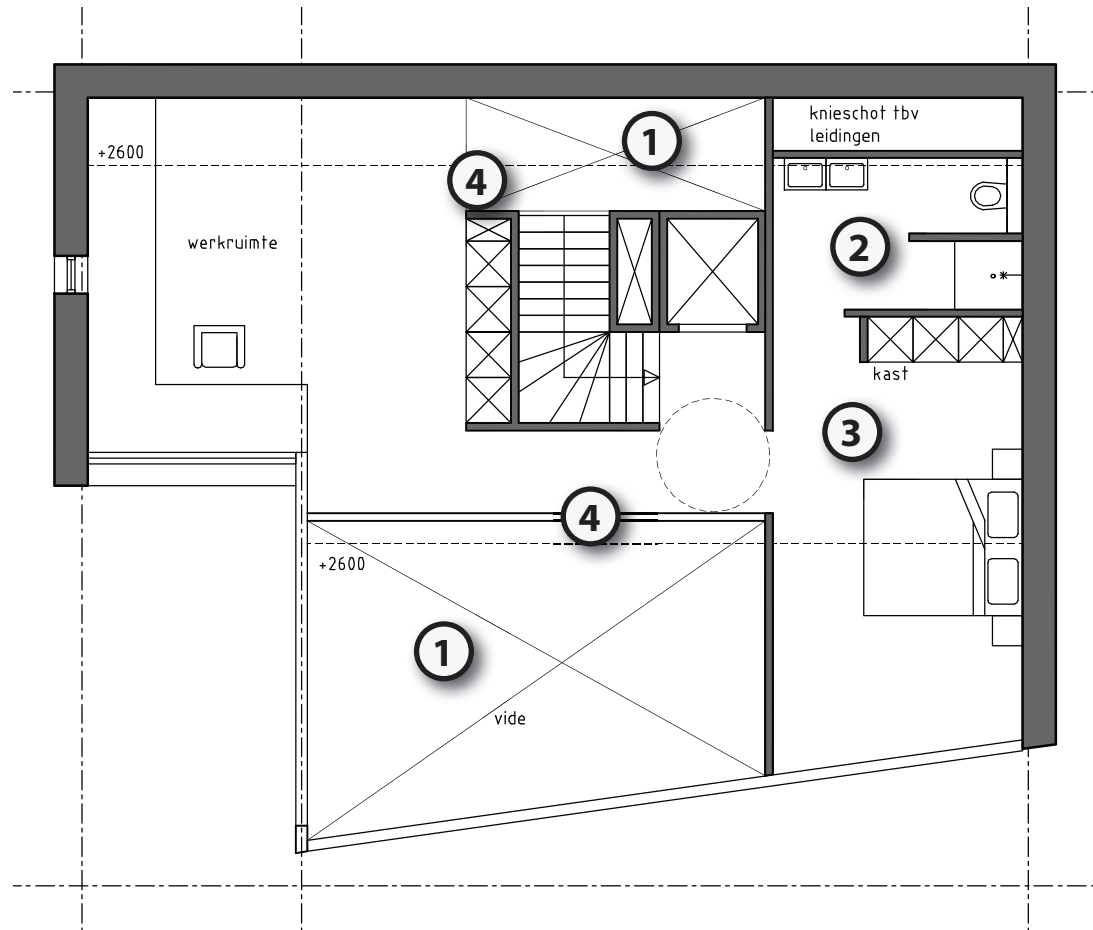

1. vide
2. ruime en eenvoudige badkamer
3. slaapkamer
4. glazen bordes

PLATTEGROND BEGANE GROND
SCHAAL 1 á 100

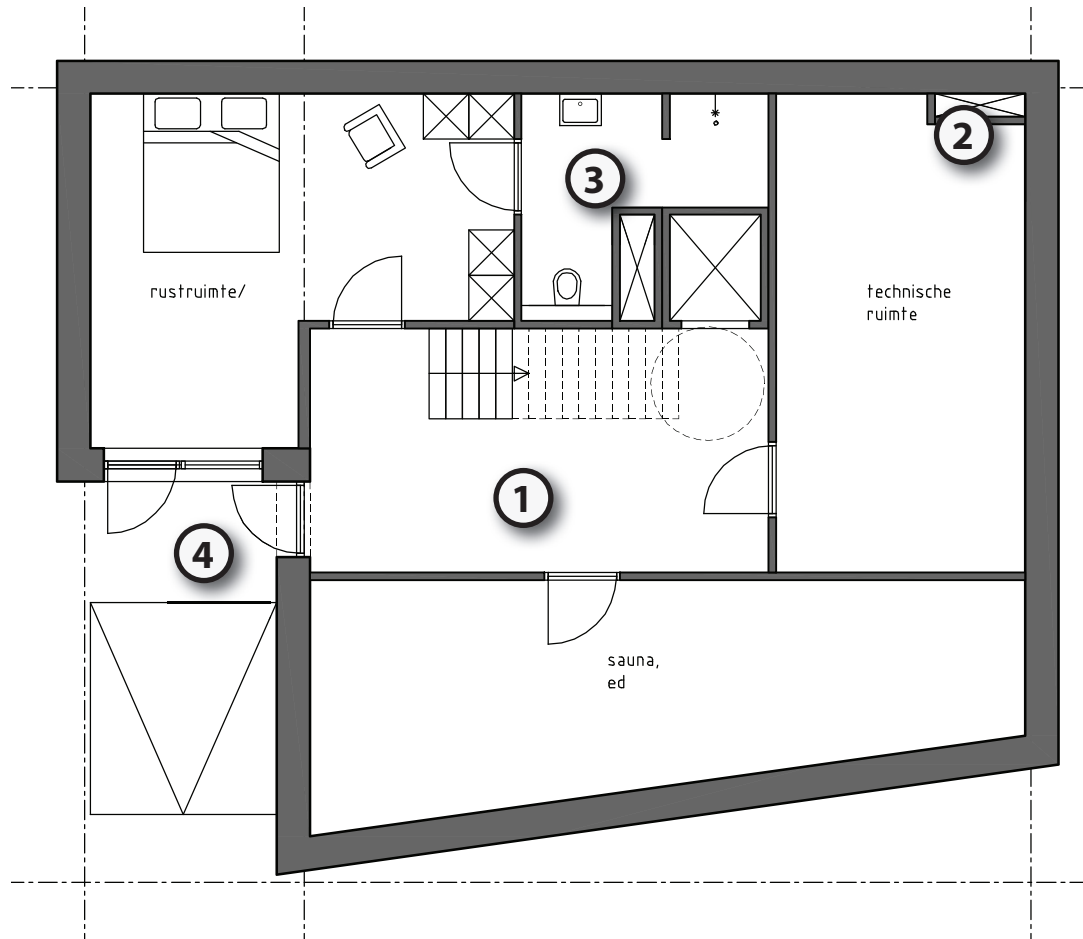

1. hal met verbinding naar de begane grond
2. schacht voor de leidingen (lucht, electra, water)
3. badkamer
4. buitenruimte (op 6 meter hoogte overdekt door uitkragende werkruiimte)

PLATTEGROND KELDER
SCHAAL 1 á 100

ACHTERKANT

De tuinkant heeft een open karakter. Vanuit de aangrenzende ruimte kan volop van de omgeving genoten worden. De zon heeft vrij spel en kan de woning van natuurlijk warmte voorzien. In een deel van het dakvlak kunnen zonnepanelen aangebracht worden die elektriciteit opwekken.

De tuin wordt in eerste instantie eenvoudig vormgegeven.



AANPASBAAR ONTWERP

De woning is in eerste instantie ontworpen op de specifieke wensen van de initiële klant. Uiteraard is het concept van de woning toepasbaar op grotere en kleinere woonwensen.

Door zijn vorm oogt de woning niet groot, maar toch is het een vrij ruime woning geworden.

De woning is in 2011 doorgerekend. De prijs kwam uit op €375.000,= inc. BTW en ex. kelder en advieskosten.

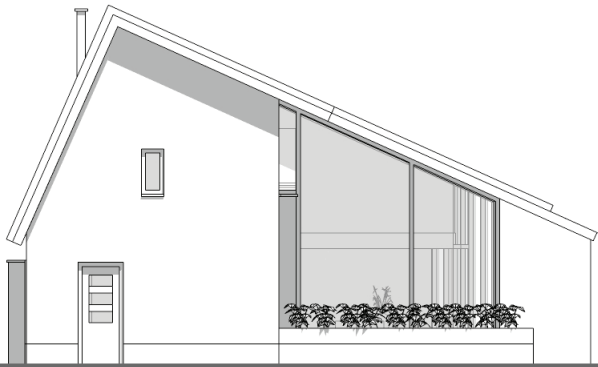

LINKER ZIJGEVEL

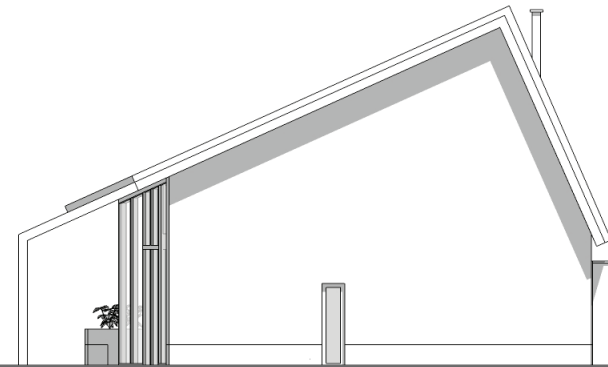

RECHTER ZIJGEVEL

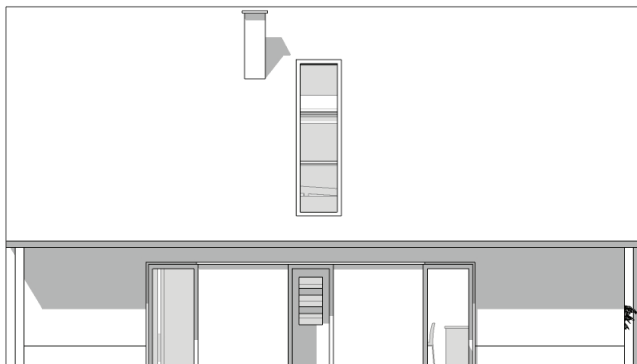

VOORGEVEL



ACHTERGEVEL

COLOFON

Bedrijfsinformatie

Inschrijving architectenregister:
1.050515.005

Inschrijving Kamer van Koophandel:
27374641

BTW-nummer:
NL180861499B01

Contactinformatie

T: +31 (0) 6 143 803 89
E: info@d11.nl

Adresinformatie

Studio D11
Kanaalweg 22
2628 EC Delft
Nederland