

ATELIERWONING

De atelierwoning biedt de mogelijkheid om te werken aan huis. De woning heeft een dubbelhoge ruimte aan de voorzijde die grenst aan de eetkamer op laag 0 en de woonkamer op laag 1. Het atelier kan van de achterkamer worden gescheiden m.b.v. schuifpanelen. De bovenste laag omvat de slaapkamers en badkamer en de toegang tot een dakterras. De trappen zijn open gedetailleerd en koppelen het wonen en werken visueel aan elkaar.

De gevel bestaat uit een kalkzandsteen binnenspouwblad en een metselwerk buitengevel, aangevuld met hoogwaardige isolatie zorgt dit voor een EPC van 0,6. De woning kan worden verduurzaamd naar een EPC = 0,4. De entree heeft een afwerking van Western Red Cedar. De toepassing van andere materialen of een andere kleur baksteen is mogelijk in overleg met de architect.



BASIS

begane grond, vrij indeelbaar:

W werkkamer / atelier
EK eetkamer
K keuken

1e verdieping:

WK woonkamer
V vide met zicht op het atelier

2e verdieping:

SK01 slaapkamer 1
SK02 slaapkamer 2
SK03 slaapkamer 3
BK badkamer
D> toegang tot het dakterras

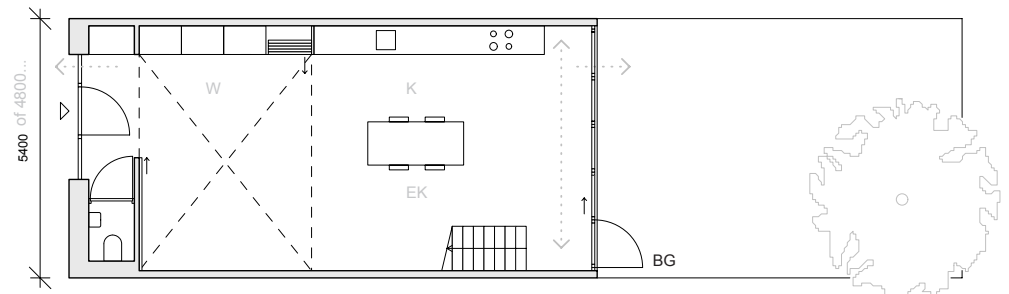
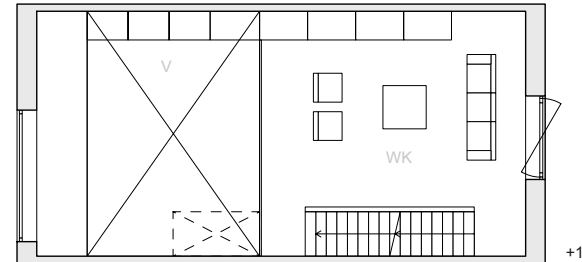
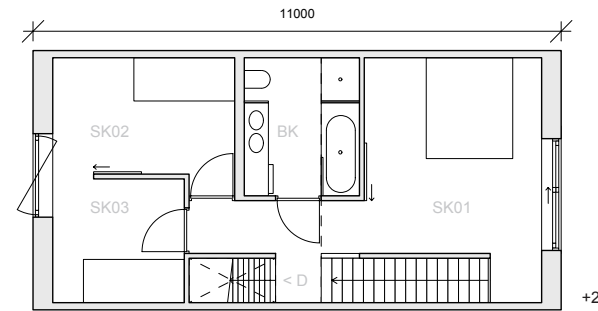

REFERENTIES

